



DECIZIE

27 aprilie 2022

nr. 05/07

Privind formarea bunului imobil

În temeiul art.17 din Legea cu privire la formarea bunurilor imobile nr.354-XV din 28.10.2004, art.14, alin.(2)lit.b)-lit.e), art.19, alin(4) și art.17, alin.(3) din Legea privind administrația publică locală nr.436-XVI din 28.12.2006, și a proiectului de formare elaborat de I.P. ” Agenția Servicii Publice,, SCT Ocnița (anexă la prezenta decizie), consiliul orașenesc,

DECIDE :

1. Se formează din bunul imobil, înregistrat în Registrul bunurilor imobile cu numărul cadastral 6201107.200, cu suprafața 1,6359 ha , destinația – teren din intravilanul localității , mod de folosință – aferent obiectivului public și administrativ , proprietate publică din domeniul privat a UAT or. Ocnița , prin următoarele bunuri imobile:

1.1 bunul imobil cu numărul cadastral 6201107.200 , suprafața 1,5739 ha, destinația – teren din intravilanul localității , mod de folosință – aferent obiectivului public și administrativ , proprietate publică a din domeniul privat a UAT or. Ocnița , conform planului-anexă;

1.2 bunul imobil cu numărul cadastral 6201107.280 , suprafața 0,06 ha, destinația – teren din intravilanul localității , mod de folosință – aferent obiectivului public și administrativ , proprietate publică a din domeniul privat a UAT or. Ocnița , conform planului-anexă.

2. Specialistul pentru reglementarea regimului proprietății funciare , dl Serghei Curtean , va asigura operarea modificărilor în documentația cadastrală , în conformitate cu prevederile prezentei decizii.

3. Prezenta decizie intră în vigoare la data includerii în Registrul de stat al actelor locale.

Președintele ședinței consiliului orașenesc

Secretarul consiliului orașenesc



M. Fuzij
[Signature]

Niculina Zaharco

Axenia Plăcintă

PLANUL GEOMETRIC
al bunului imobil _____ **6201107.280**
format prin separare _____

Numărul(rele) cadastral(e) al bunului(rilor) imobil(e) inițial(e): _____

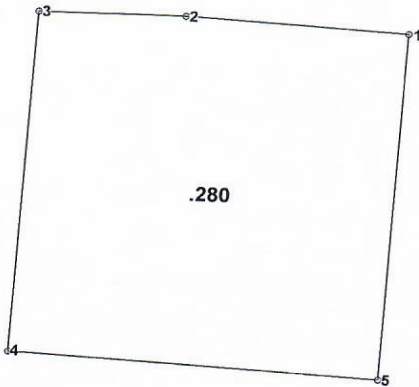

Amplasamentul bunului

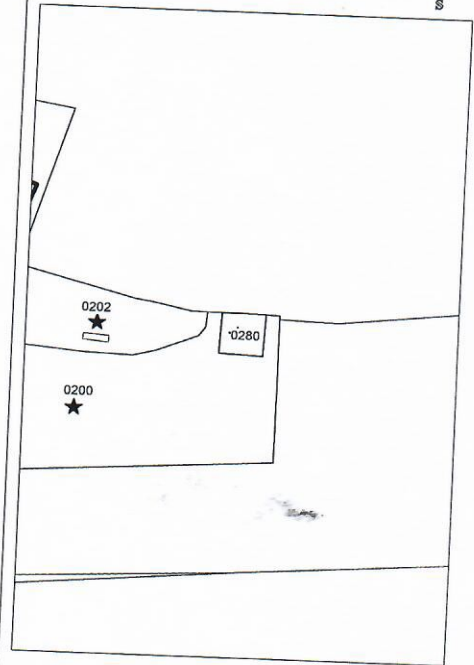

0280 - numărul terenului

Caracteristicile tehnice ale bunului imobil

| Numar_cadastral | Tipul_bunului | Suprafata | Destinatia | Mod_de_folosinta |
|-----------------|---------------|-----------|---------------------------|--|
| 6201107.280 | Teren | 0.06 ha | Terenuri din intravilanul | Aferent obiectivului public si administrativ |

Adiacenții:

I.P. "AGENȚIA SERVICII PUBLICE"
Serviciul cadastral teritorial OCNIȚA
RECEPȚIONAT
 Data _____
 Inginer cadastral _____
 Semnătura _____

CATALOGUL COORDONATELOR

bunului imobil (format prin separare) cu numarul cadastral 6201107.280

| Punctul | Coordonata_X | Coordonata_Y | Tipul_punctului | Hotarul | Distanta | Tipul_hotarului |
|---------|--------------|--------------|-----------------|---------|----------|-----------------|
| 1 | 129.794,3918 | 364.159,2554 | general | 1-2 | 14,87 | general |
| 2 | 129.779,5354 | 364.159,9258 | general | 2-3 | 9,71 | general |
| 3 | 129.769,8234 | 364.159,9074 | general | 3-4 | 24,04 | general |
| 4 | 129.768,7248 | 364.135,8884 | general | 4-5 | 24,59 | general |
| 5 | 129.793,2876 | 364.134,7802 | general | 5-1 | 24,50 | general |

Mentiuni

| | | | |
|--|--|---|---|
|  <p>COORDONAT V. Arfaniuc C. Curtean</p> | | <p>Agentia servicii publice SCT Ocnita</p> | |
| <p><i>[Signature]</i></p> | | <p>r-nul Ocnita, or. Ocnita</p> | |
| <p><i>[Signature]</i></p> | | <p>Conducător / Verificat</p> | <p>M.Postolache numele, prenumele</p> |
| <p><i>[Signature]</i></p> | | <p>Executant / Certificat</p> | <p>A.Gavrilan numele, prenumele</p> |
| <p>Titularul de drepturi <i>[Signature]</i> Primaria or Ocnita</p> | | <p>Data elaborării: 03.03.2022 <small>(data inspecției în teren)</small></p> | <p>Sistem de coordonate: Scara: 1:500</p> |

PLANUL GEOMETRIC
al bunului imobil 6201107.200
 format prin separare

Numărul(rele) cadastral(e) al bunului(rilor) imobil(e) inițial(e): _____

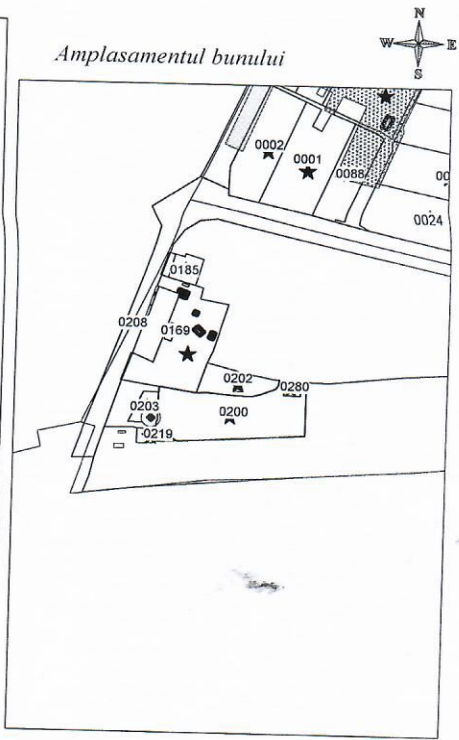
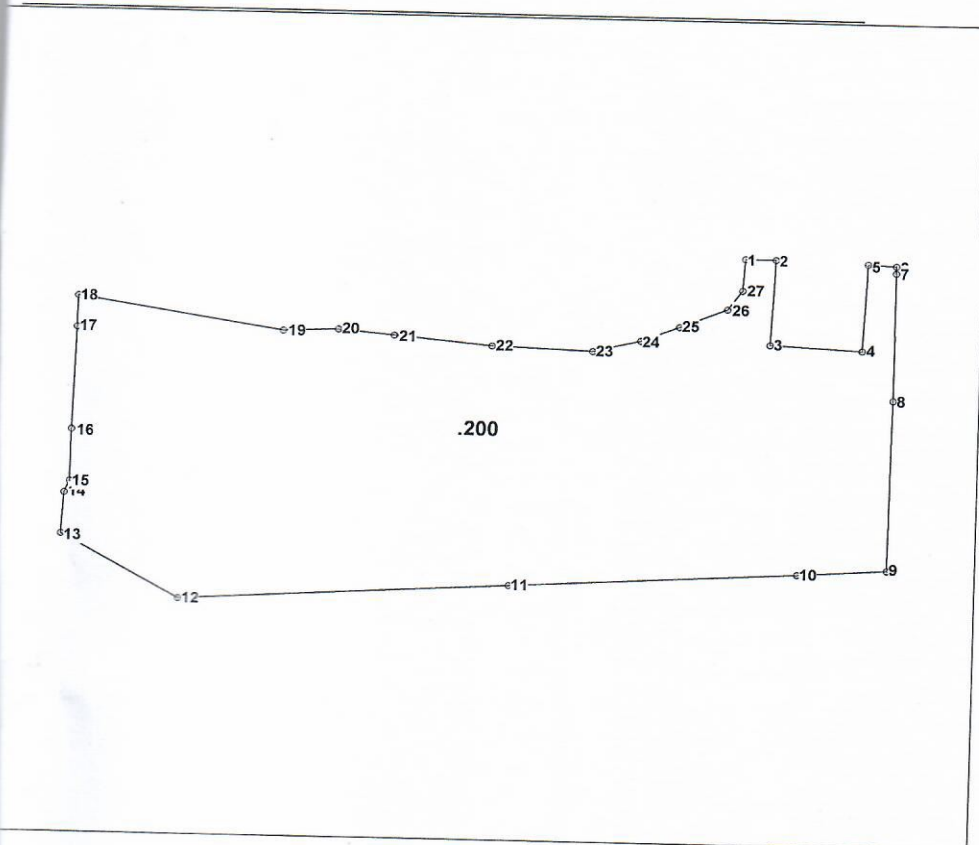

0200 - numărul terenului

Caracteristicile tehnice ale bunului imobil

| Numar_cadastral | Tipul_bunului | Suprafata | Destinatia | Mod_de_folosinta |
|-----------------|---------------|-----------|---------------------------|--|
| 6201107.200 | Teren | 1.5759 ha | Terenuri din intravilanul | Aferent obiectivului public si administrativ |

Adiacenții:

I.P. "AGENȚIA SERVICII PUBLICE"
Serviciul cadastral teritorial OCNIȚA
RECEPȚIONAT

Data _____
 Înghinor cadastral _____
 Semnătura _____

CATALOGUL COORDONATELOR

bunului imobil (format prin separare) cu numarul cadastral 6201107.200

| Punctul | Coordonata_X | Coordonata_Y | Tipul_punctului | Hotarul | Distanta | Tipul_hotarului |
|---------|--------------|--------------|-----------------|---------|----------|-----------------|
| 1 | 129.761,7228 | 364.159,8920 | general | 1-2 | 8,10 | general |
| 2 | 129.769,8234 | 364.159,9074 | general | 2-3 | 24,04 | general |
| 3 | 129.768,7248 | 364.135,8884 | general | 3-4 | 24,59 | general |
| 4 | 129.793,2876 | 364.134,7802 | general | 4-5 | 24,50 | general |
| 5 | 129.794,3918 | 364.159,2554 | general | 5-6 | 7,50 | general |
| 6 | 129.801,8842 | 364.158,9174 | general | 6-7 | 1,98 | general |
| 7 | 129.801,8890 | 364.156,9372 | general | 7-8 | 36,08 | general |
| 8 | 129.801,9520 | 364.120,8616 | general | 8-9 | 47,82 | general |
| 9 | 129.801,4638 | 364.073,0408 | general | 9-10 | 23,84 | general |
| 10 | 129.777,6868 | 364.071,3710 | general | 10-11 | 76,95 | general |
| 11 | 129.700,8942 | 364.066,4984 | general | 11-12 | 87,81 | general |
| 12 | 129.613,2632 | 364.060,9428 | general | 12-13 | 36,52 | general |
| 13 | 129.581,2524 | 364.078,5134 | general | 13-14 | 11,56 | general |
| 14 | 129.581,9242 | 364.090,0544 | general | 14-15 | 3,46 | general |
| 15 | 129.583,2684 | 364.093,2470 | general | 15-16 | 14,62 | general |
| 16 | 129.583,4366 | 364.107,8662 | general | 16-17 | 28,76 | general |
| 17 | 129.584,2264 | 364.136,6158 | general | 17-18 | 8,84 | general |
| 18 | 129.584,2592 | 364.145,4534 | general | 18-19 | 55,89 | general |
| 19 | 129.639,4890 | 364.136,9068 | general | 19-20 | 14,71 | general |
| 20 | 129.654,1806 | 364.137,5658 | general | 20-21 | 14,85 | general |
| 21 | 129.668,9678 | 364.136,2216 | general | 21-22 | 25,98 | general |
| 22 | 129.694,8454 | 364.133,8690 | general | 22-23 | 26,78 | general |
| 23 | 129.721,6104 | 364.132,9704 | general | 23-24 | 13,05 | general |
| 24 | 129.734,2552 | 364.136,1946 | general | 24-25 | 11,10 | general |
| 25 | 129.744,5264 | 364.140,3954 | general | 25-26 | 13,68 | general |
| 26 | 129.757,1868 | 364.145,5892 | general | 26-27 | 6,69 | general |
| 27 | 129.761,0516 | 364.151,0502 | general | 27-1 | 8,87 | general |

Mentiuни

| | | |
|------------------------------|--|--|
| COORDONAT | Agentia servicii publice SCT Ocnita | |
| <i>V. Artamanuic</i> | r-nul Ocnita, or. Ocnita | |
| <i>S. Curtean</i> | Conducător / Verificat | <i>M.Postolache</i> numele, prenumele |
| <i>Titularul de drepturi</i> | Executant / Certificat | <i>A.Gavrilan</i> numele, prenumele |
| <i>Primaria or Ocnita</i> | Data elaborării: 03.03.2022 <small>(data inspecției in teren)</small> | Sistem de coordonate: Scara: 1:2000 |